

**Agenzia del Territorio  
CATASTO FABBRICATI  
Ufficio Provinciale di  
Milano**

Dichiarazione protocollo n. **MI0334987** del **10/04/2008**

Fianzuetria di S.A.G. in Comune di Milano

Via Tommaso Gulli

civ. 31

Identificativi Catastali:

Sezione:

Foglio:

Faticella:

Subalterno:

Compilata da:  
Sabbatini Walter

Iscritto all'albo:  
Geometri

Prov. Milano

Scheda n. 1

Scala 1:200

Piano interrato  
h = 3.40 mt

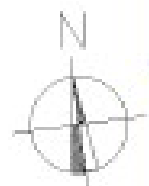
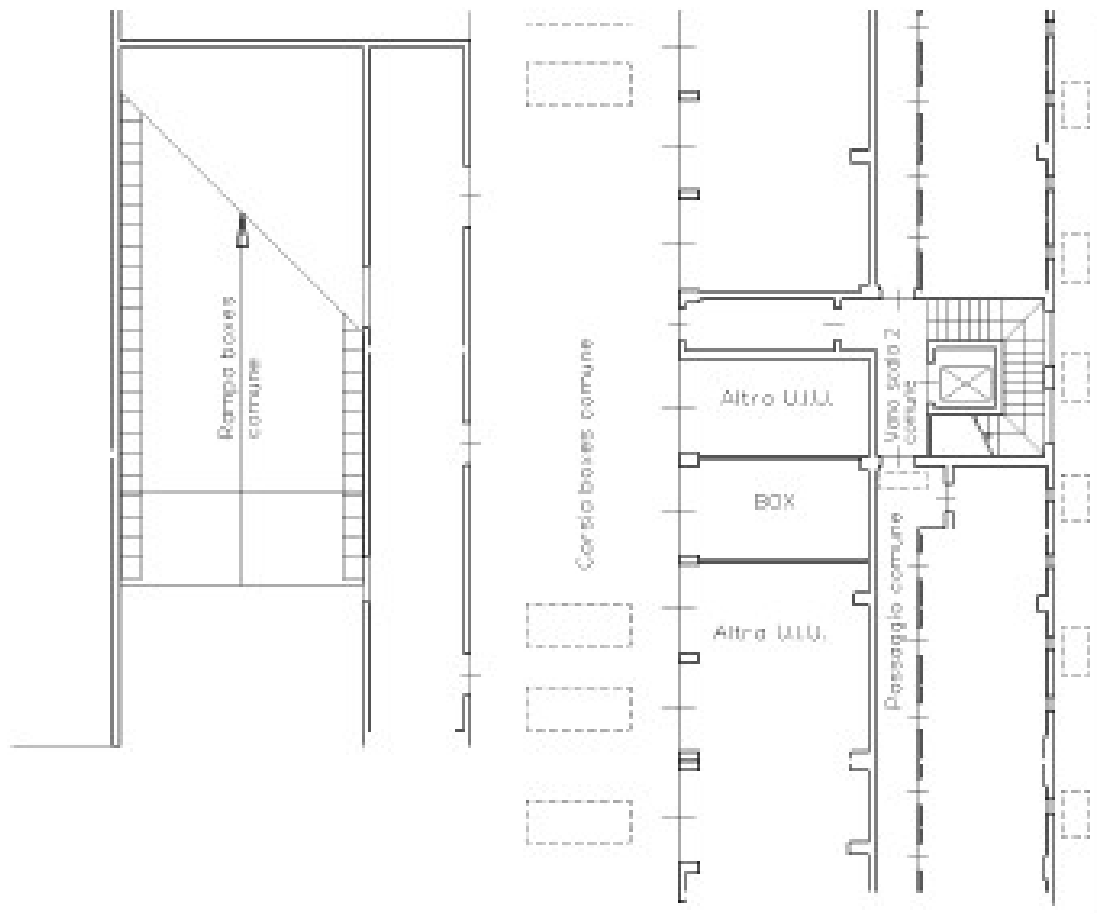

Ultima planimetria in atti

Data: 17/02/2005 - n. T389901

Totale schede: 1 - Formato di acquisizione: A4(210x297) - Formato stampa richiesto: A4(210x297)