

**Agenzia del Territorio
CATASTO FABBRICATI
Ufficio Provinciale di
Milano**

Dichiarazione protocollo n. **M10004987** del **10/04/2008**

Planimetria di **u.i.u.** in Comune di Milano

Via Tommaso Galli

civ. 21

Identificativi Catastali:

Sezione:

Foglio:

Particella:

Subalterno:

Compilata da:
Sabbatini Walter

Iscritto all'albo:
Geometri

Prov. Milano

N. 4575

Scheda n. 1

Scala 1:200

Edificio 1
Piano Terzo
h. = 2.70 mt.

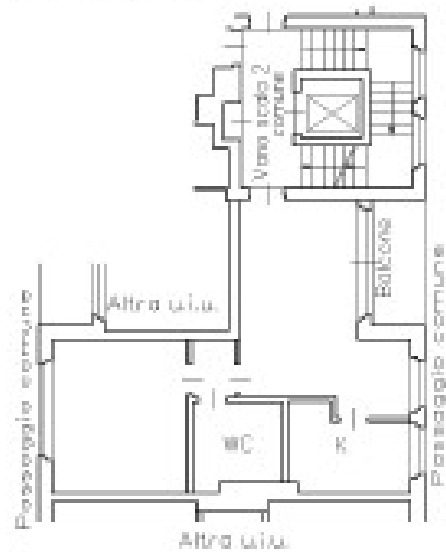

Piano Interrato
h. = 3.40 mt.

